

# AT-PLATFORM *Enterprise*

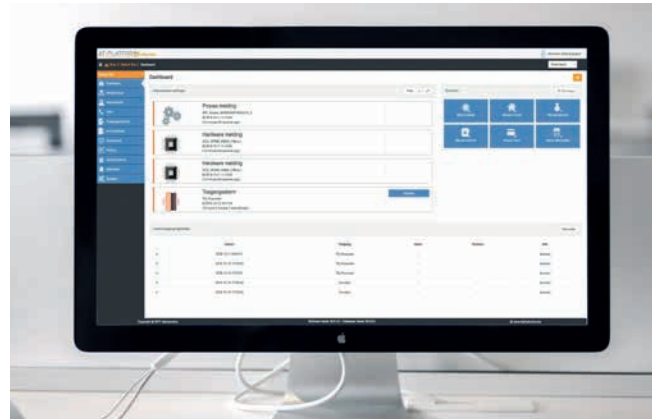

## Toegangscontrole software

- Configuratie via webapplicatie
- Eenvoudige setup via templates
- Geen deurcontrollers nodig
- Lockdown van verschillende toegangen mogelijk
- Gebouwenbeheer via dashboard
- **Ondersteuning van diverse lezers** zoals: RFID, UHF, barcode, Eid, chipkaart, alsook codeklavieren, mobiele zenders en afstandsbediening
- **Ondersteuning van SimonsVoss sloten** (Smart Intego) met vermelding van batterijstatus
- Pre-installatie tot 48 devices (I/O modules en lezers)



Technische specificaties	AT-Platform Enterprise SA	AT-Platform Enterprise
Master Controller	1	1
Slave Controller(s)	0	15
Maximum aantal toestellen (lezer, IO, ...)	48	720
RFID kaarten / codes	10.000	> 10.000
Pre-installatie software	v	-
<b>ALGEMEEN</b>		
Meertaligheid (ENG/FR/NL/DUI)		v
Dashboard met alarmen (deuralarmen, devices offline, ...)		v
Eenvoudige testmogelijkheid van devices (inputs/outputs/LEDs) via webportaal		v
Manueel importeren en exporteren van kaarten via eenvoudige .csv template		v
Manueel exporteren van gegevens naar .csv/Excell		v
Automatisch genereren en verzenden van systeemrapporten via email		v
Automatische back-up van database		v
Koppeling alarmcentrale op basis van contacten (ESPA)		v
Koppeling met API op aanvraag		v
Multi-Site		v
<b>MODULE TOEGANGSCONTROLE</b>		
Standaard toegangscontrole (wie, waar, wanneer)		v
Flexibele aansturing van outputs en LEDs bij aanbieden van een kaart		v
Tijd gebaseerde toegang via kalender (incl vakantiedagen, feestdagen, algemene sluitingsdagen)		v
Beurtentelling		v
Deuralarmen		v
Toggle functie bij aanbieden kaart		v
Lokalisatie persoon op basis van aangeboden kaart		v
Toekennen toegangsbeurten aan een kaart (persoon)		v
Beperkte geldigheid (start -en eindtijd) van kaart		v
Uitgestelde activatie (toegang) van een kaart		v
Lockdown		v
Anti-Passback: • Tijd gestuurde globale auto reset functie • Halve, tijdelijke of volledige APB		v
Ondersteuning dubbele toegang met kaartlezer aan beide zijden		v
Ondersteuning diverse kaartlezers en codeklavier		v
Ondersteuning SimonsVoss sloten		v
Proces automatisatie		v
<b>MODULE PARKING TELLING</b>		
Parking telling op basis van 1 of 2 lussen		v
Aansturing Q-Lite 1x3 Ledbord		v

► ARCHITECTUUR SA

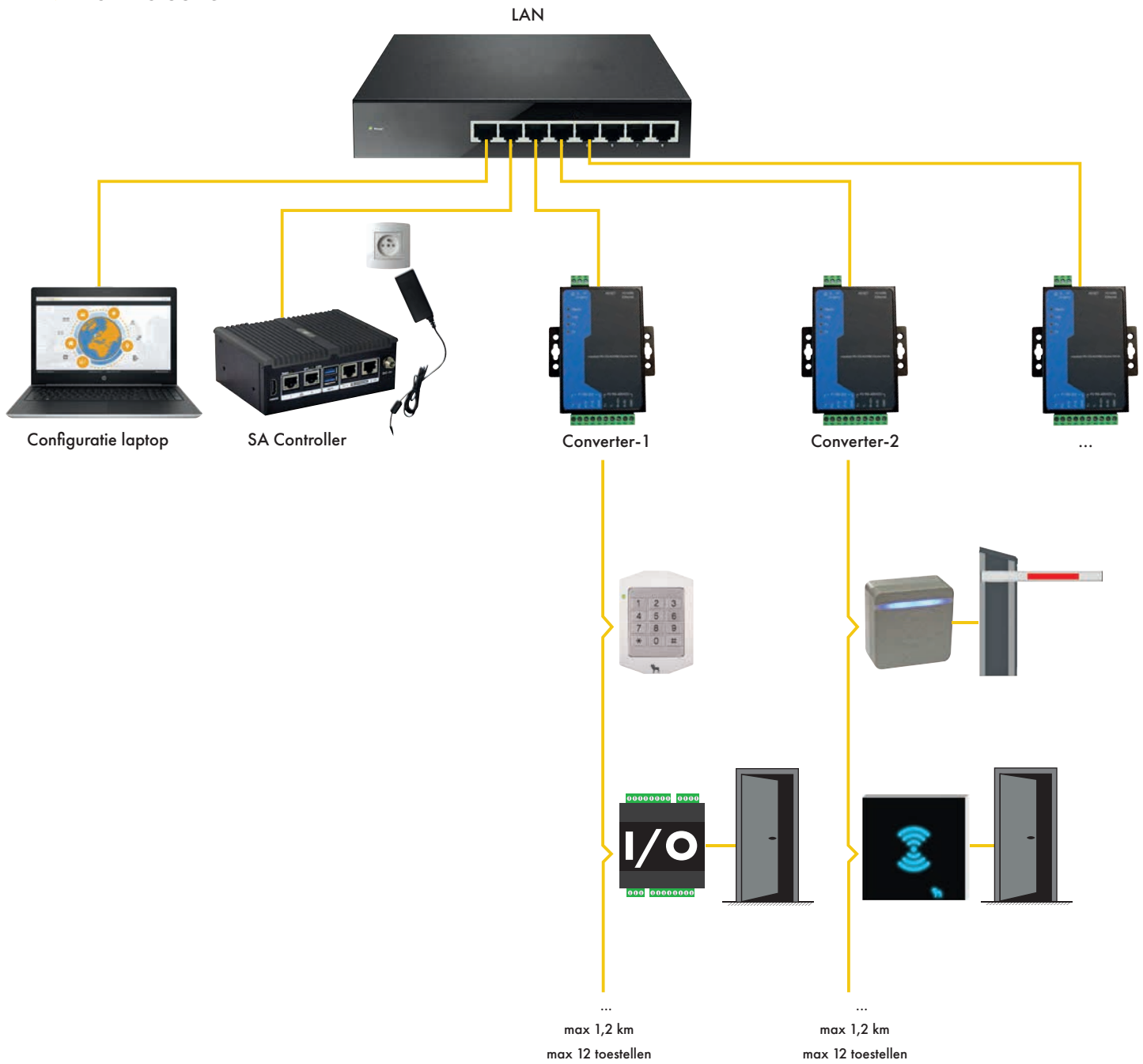

## ► ARCHITECTUUR ENTERPRISE

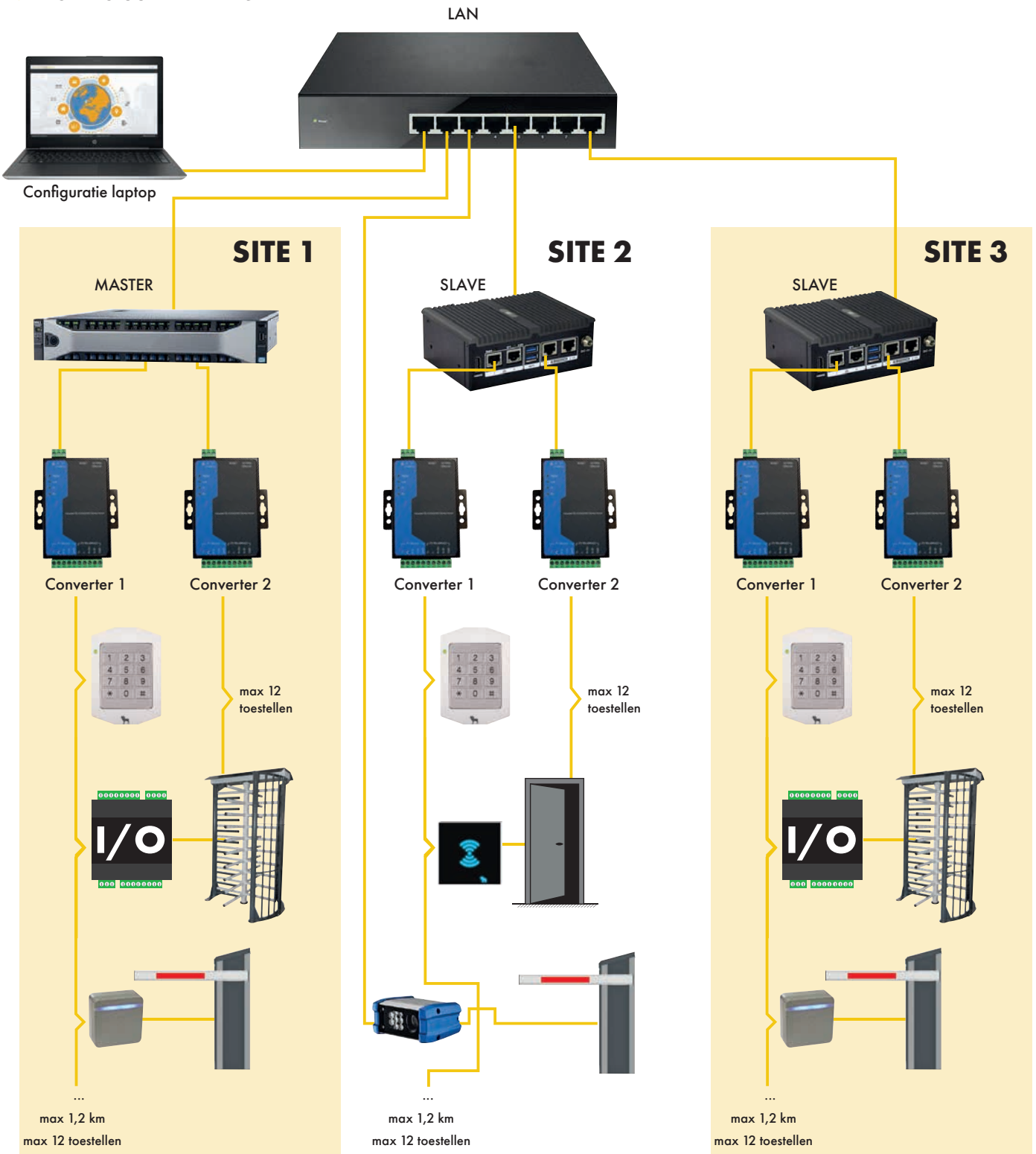

## ► HARDWARE VEREISTEN SERVER

- 3,6GHz Processor
- Minimum 16GB RAM
  - > 8GB : VMWare
  - > 8GB : Windows server VM
  - > 8GB : per bijkomende Windows 10 VM
- Raid 1 configuratie (optioneel)

Wij adviseren om te werken met de meest recente Dell servers.

Voor deze servers is een installatietemplate beschikbaar waarmee de installatie van het AT-Platform package eenvoudig en snel te realiseren is.